

### Clase A Síntomas



### Clase B Síntomas



Dos o tres heces blandas en las últimas 24 horas.

## Diagrama sobre COVID-19

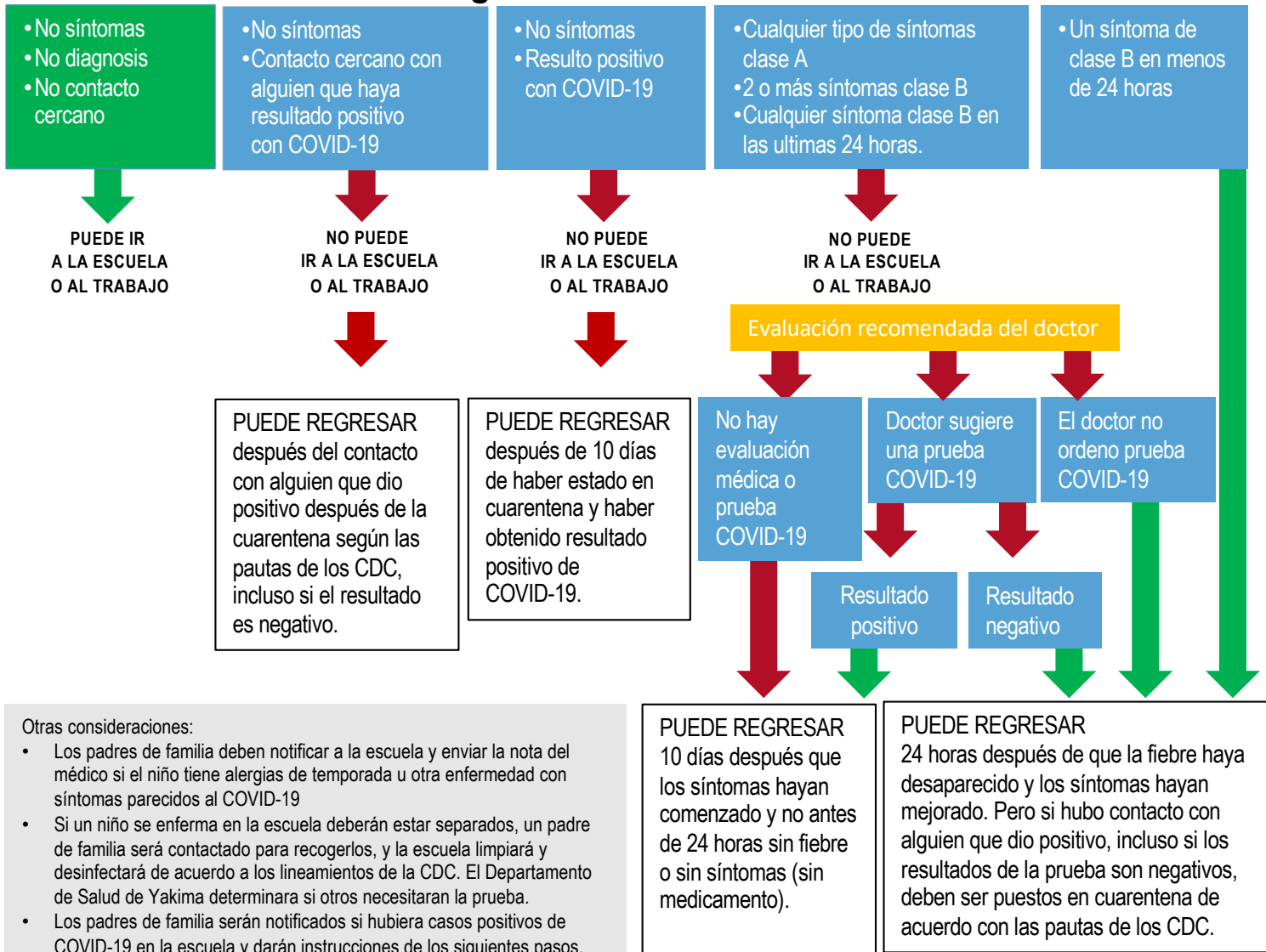

#### Otras consideraciones:

- Los padres de familia deben notificar a la escuela y enviar la nota del médico si el niño tiene alergias de temporada u otra enfermedad con síntomas parecidos al COVID-19
- Si un niño se enferma en la escuela deberán estar separados, un padre de familia será contactado para recogerlos, y la escuela limpiará y desinfectará de acuerdo a los lineamientos de la CDC. El Departamento de Salud de Yakima determinara si otros necesitaran la prueba.
- Los padres de familia serán notificados si hubiera casos positivos de COVID-19 en la escuela y darán instrucciones de los siguientes pasos.